



 **nutrilite™**

**#ASALNYAJELAS**

## DAFTAR ISI

Functional Solutions _____	02
Hi-Protein Powder _____	03
Minuman Rasa Buah Mengandung Lactobacillus* _____	04
Hi-Fiber Powder _____	05
Double X _____	06
Daily _____	07
Salmon Omega-3 Complex _____	08
Vitamin B Complex Double Layer _____	09
Iron-Folic Plus _____	10
Bio C Plus Extended Release _____	11
Dia-B Chropic _____	12
Garlic & Licorice _____	13
Bodykey _____	14
GreenTrim _____	15
Lecithin E _____	16
Carb Blocker 2 _____	17
XS Ignite _____	18
XS Multiply _____	19
Glucosamine with Boswellia _____	20
Vitamin D3 1000 IU _____	21
Cal Mag D _____	22
Bilberry with Lutein _____	23
I-Defense _____	24
Liver Health with Milk Thistle and Dandelion Plus _____	25
Wheat Germ E _____	26
Mixed Collagen Drink _____	27
Cistanche _____	28
Herbal Good Sleep _____	29
Herbals Primrose Plus _____	30
Phytopowder _____	31
Kids Chewable Iron _____	32
Kids Chewable Cal Mag _____	33
Chewable Concentrate Fruits & Vegetables _____	34
Acerola C _____	35

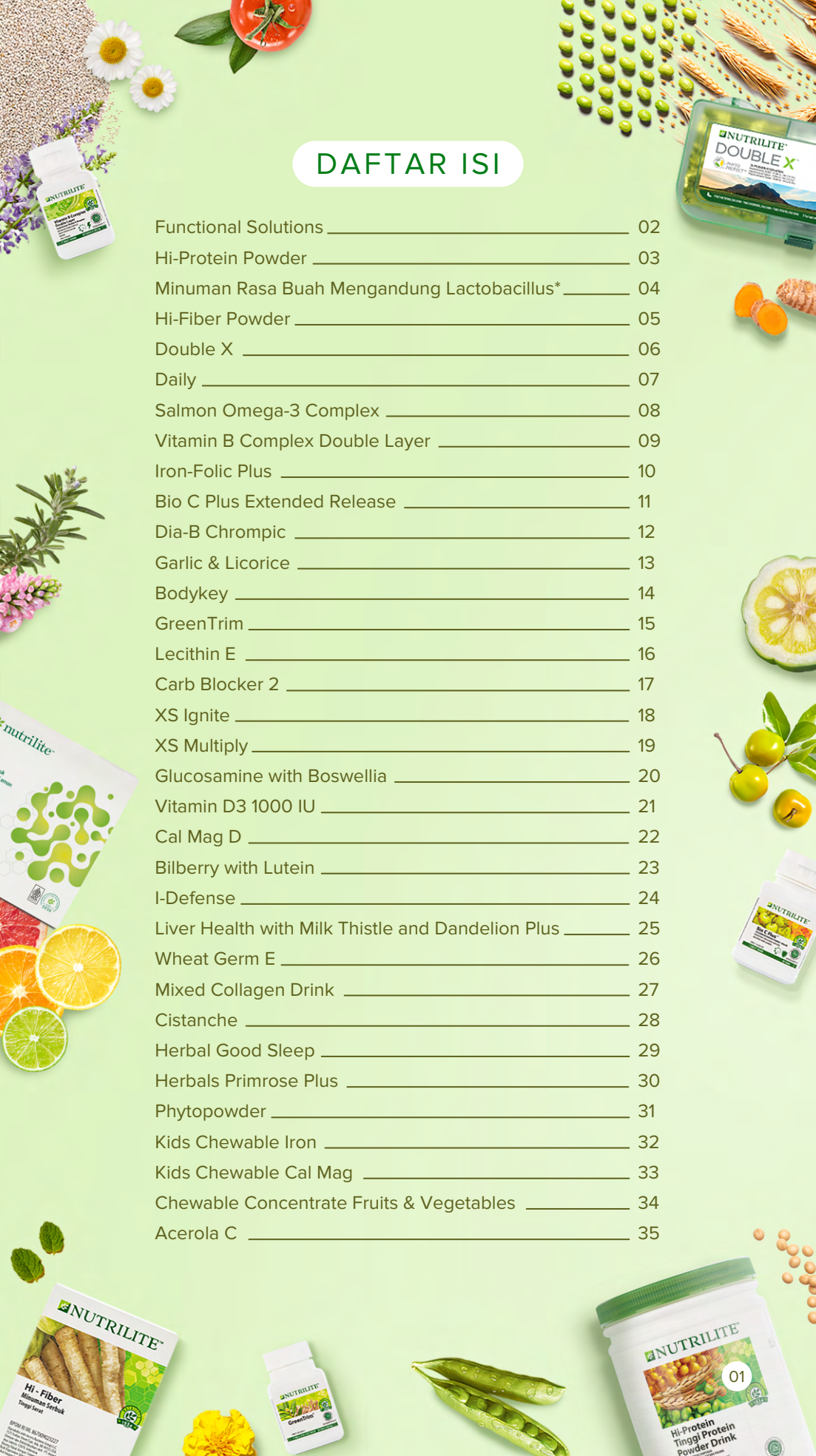

# Functional Solutions

DUKUNGAN KESEHATAN JANGKA PANJANG DAN JANGKA PENDEK SECARA SPESIFIK





nutrilite™

# Hi-Protein Powder

THE RIGHT PROTEIN FOR YOU

**TANPA  
PERISA**

Dapat dikombinasi dengan minuman, jus maupun masakan sesuai selera

**SUMBER  
PROTEIN  
LENGKAP**

Beserta 9 asam amino esensial yang tidak dapat diproduksi oleh tubuh.



**2x**  
2 scoop

**KUALITAS  
TERJAGA**

- Diproses melalui uji mutu yang ketat
- Skor protein tinggi yaitu PDCAAS\* = 1 sehingga protein mudah diserap dan dicerna oleh tubuh

B POM RI ML 232009018227

Disarankan untuk usia 1 tahun ke atas

Terbuat dari kombinasi kacang kedelai, kacang polong & biji gandum

**SUMBER  
PROTEIN  
BERKUALITAS  
TINGGI**



**TERSEDIA**

**DALAM RASA LAIN**



**GREEN TEA**

**BERRY**

**CHOCOLATE**

Berry : B POM RI ML 267009017227

Green tea : B POM RI ML 232009019227

Cokelat : B POM RI ML 267009007227

**TINGGI**

**PROTEIN**



Setiap 2 scoop mengandung sekitar

**80 kkal & 17g protein.**

Satu asupan Nutrilite Hi-Protein memenuhi **22%-28%** kebutuhan protein harian.



# Minuman Rasa Buah Mengandung Lactobacillus\*

## TAHUKAH KAMU?

Usus memegang peranan penting bagi keseluruhan kesehatan kita. Mulai dari menyerap zat gizi hingga menurunkan risiko penyakit jantung<sup>1</sup>. Untuk memahaminya yuk kenali lebih banyak tentang fakta dan peran usus kita.

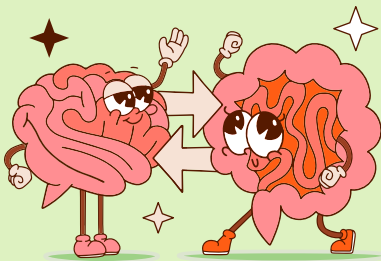

### USUS ADALAH

### OTAK KEDUA

Usus menggunakan bahan kimia dan sel yang sama dengan otak untuk membantu kita mencerna dan mengingatkan otak ketika ada sesuatu yang salah<sup>2</sup>.

**23 miliar\*\***  
Bakteri Baik  
(Colony Forming Unit)  
per sajian

### 4 STRAIN PROBIOTIK

- Lacris™-15 *Bacillus coagulans*
- *Bifidobacterium animalis ssp. lactis* HN019
- *Lactobacillus acidophilus* LA1063
- *Bifidobacterium lactis* BI-04



BPOM RI ML 270982003700174  
Disarankan untuk usia 6 tahun ke atas

### ARRIVE ALIVE:

Secara alami tahan terhadap cairan asam lambung dan empedu.<sup>3</sup>

### STICK-TO-THE-GUT

### TECHNOLOGY:

Mengisi dinding usus dengan bakteri baik, mencegah bakteri jahat berkembang biak.<sup>4,5,6,7</sup>

\*] Dilengkapi campuran bakteri asam laktat lainnya (*Bifidobacterium lactis* & *Bacillus coagulans*).

\*\*] Dalam masa simpan 6 bulan

#### SUMBER:

1. <https://www.nih.gov/news-events/nih-research-matters/gut-bacteria-may-reduce-cholesterol-lower-heart-disease-risk>
2. <https://my.clevelandclinic.org/health/body/the-gut-brain-connection>
3. Majeed et al. (2016). <https://doi.org/10.1007/s11274-016-2027-2> (studi terhadap *B. coagulans* MTCC 5856)
4. Bernet MF, Brassart D, Neesser JR, Servin AL. (1994). <https://pubmed.ncbi.nlm.nih.gov/1527509>
5. Kailasapathy K, Chin J. (2000). <https://pubmed.ncbi.nlm.nih.gov/10728552>
6. Wei C, et al. (2023). <https://doi.org/10.3389/fmicb.2023.1068883>
7. Liu Y, Alookaran JJ, Rhoads JM. (2022). <https://doi.org/10.3390/nu14030455>



nutrilite™

# Hi-Fiber Powder



Kunci untuk **mendapatkan daya tubuh yang kuat** dan tidak mudah nge-drop adalah menjaga kesehatan sistem pencernaan, karena **70-80% daya tahan tubuh dipengaruhi oleh kesehatan pencernaan.**



Membantu memelihara fungsi kesehatan pencernaan dan

**MENURUNKAN**

**KADAR**

**KOLESTEROL.**

BPOM RI ML 270982000300243

Disarankan untuk usia 4 tahun ke atas



Terbuat dari **EKSTRAK CHICORY** yang mengandung inulin bermanfaat untuk kesehatan pencernaan.

**MENGANDUNG**

**4 GRAM SERAT**

yang terdiri dari serat pangan larut & serat pangan tidak larut.

**MEMBERIKAN RASA**

**KENYANG LEBIH LAMA**

saat diet tinggi serat.

**TIDAK MENGANDUNG RASA**  
Dapat dicampurkan dengan makanan atau minuman apapun.



# nutrilite™ Double X™

Merk Multivitamin Multimineral dengan penjualan NOMOR SATU DI DUNIA, yang mengandung Fitonutrisi dari lima kelompok warna fitonutrisi.\*

Saat nutrisi dari makanan sehari-hari tidak cukup, maka suplemen yang dibuat dari tumbuhan dapat membantu mencukupi asupan vitamin, mineral dan fitonutrisi.

**2x**  
3 Tablet



POM SI 194510541 : Multivitamin Tablet  
POM SI 194510551 : Multimineral Tablet  
POM SI 194510551 : Phytonutrient Tablet  
Disarankan untuk usia 12 tahun ke atas

## MENGANDUNG

**12**  
Vitamin

**10**  
Mineral

**22**  
Konsentrat tumbuhan



## KESEIMBANGAN WARNA FITONUTRISI



5 spektrum warna fitonutrisi untuk kesehatan menyeluruh

Peningkatan fitonutrisi ungu untuk mengatasi kekurangan asupan yang ditemukan dalam Nutrilite Global Phytonutrient Report.



## MEMBANTU SEL MELINDUNGI DIRI SENDIRI

PhytoProtect™ : kombinasi dari TQR - Turmeric, Quercetin (Sophora japonica), dan Rosemary yang telah dipatenkan\*\*

Secara proaktif melindungi tubuh dari stres oksidatif dengan memerangi kelebihan radikal bebas.



# nutrilite™ Daily

Dengan NUTRILITE™ Concentrate yang mengandung fitonutrisi dari 8 sumber alami (ceri acerola, spinach, carrot, alfalfa, watercress, parsley, yeast, kelp)



**1x**  
1 Tablet  
setelah makan

Dilengkapi dengan **multivitamin** dan **multimineral** yang **membantu memenuhi kebutuhan tubuh**

POM SI 024 502 511  
Disarankan untuk usia 4 tahun ke atas



MENGANDUNG

**11**  
Vitamin

**7**  
Mineral

**8**  
Konsentrat tumbuhan

 **nutrilite™**

# Salmon Omega-3 Complex

Mengandung Vitamin E alami untuk menjaga kualitas Omega-3

**1 softgel = 300mg Omega-3**  
(180 mg EPA dan 120 mg DHA)

**1-4**  
SOFTGEL



**CAMPURAN**

**UNIK**

Salmon, makarel,  
anchovy, dan sarden

Ikan makarel, anchovy  
dan sarden dari arus  
Humboldt di Peru  
memberikan konsentrasi

**TINGGI EPA**

**DAN DHA.**

POM SI. 044 512 011

Disarankan untuk usia **18** tahun ke atas



**KUALITAS TERTINGGI**

**DARI LAUT HINGGA SUPLEMEN**

Memenuhi atau bahkan melebihi standar kualitas industri yang ketat termasuk:

- World Health Organization
- Council for Responsible Nutrition
- Global Organization for EPA and DHA
- International Fish Oil Standards

Perhatian:

- Hati-hati mengonsumsi produk dengan kandungan EPA yang lebih tinggi dari DHA bersamaan dengan antikoagulan, karena dapat meningkatkan efek pengenceran darah.
- Jika akan menjalani operasi, komunikasikan dengan dokter.

# Vitamin B Complex Double Layer

**1x**  
1 Tablet

Mengandung  
**8 Vitamin B  
Essensial**

- ✓ Tidak diproduksi alami oleh tubuh
- ✓ Tidak dapat disimpan lama dalam tubuh
- ✓ Membantu tubuh mencegah lelah



Layer 1  
B12-B2



Layer 2  
B1-B3-B5-  
B6-B7-B9

**TABLET  
BI-LAYER**

tablet  
berukuran kecil



POM SI. 174 508 381  
Disarankan untuk usia 12 tahun ke atas

## INSTANT & EXTENDED RELEASE

### 8 JAM DUAL ACTION

Dilepas secara bertahap untuk memaksimalkan penyerapan

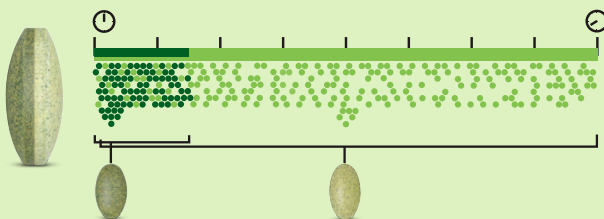

**B12-B2**

Dilepas secara cepat  
untuk penyerapan dan  
manfaat yang lebih cepat

**B1-B3-B5-B6-B7-B9**

Dilepas perlahan untuk  
menjaga energi bertahan  
lebih lama hingga 8 jam

## JANGAN KALAH SAMA LELAH

Metabolisme yang optimal  
menjaga energi bertahan  
sepanjang hari sehingga  
tidak mudah lelah

## DIKEMAS DENGAN SPIRULINA

- ✓ Micro-algae hijau dan biru
- ✓ Kaya nutrisi alami termasuk vitamin B
- ✓ Ditanam di pertanian air tersertifikasi Nutricert



  
**Iron-Folic Plus**

Mengandung zat besi dari konsentrat bayam dengan dua bentuk yang organik yaitu ferrous fumarate dan ferrous gluconate serta tambahan asam folat



Dilapisi oleh lapisan NUTRILOCK sehingga halus dan mudah di telan

Membantu memenuhi kebutuhan zat besi dan asam folat



**1x**  
1 Tablet  
setelah makan

POM SI. 044 514 84  
Disarankan untuk usia 4 tahun ke atas

Sel darah merah memerlukan zat besi agar dapat terbentuk sempurna serta menjalankan fungsinya seperti mengikat oksigen dan nutrisi ke seluruh tubuh\*



**TAHUKAH KAMU?**

Asupan asam folat yang cukup mampu mendukung proses pembentukan sel tubuh baru dan mencegah bayi lahir cacat\*\*

\*<https://www.webmd.com/vitamins-and-supplements/features/iron-supplements#1>  
\*\*<https://www.uofmhealth.org/health-library/hw152337>

 **nutrilite™**

# Bio C Plus Extended Release

Mengandung  
**500 mg vitamin C**  
dan acerola yang  
mampu **bertahan**  
**selama 8 jam**  
untuk membantu  
**menjaga daya**  
**tahan tubuh**

**1x**  
1 Tablet

Vitamin C  
sebagai  
antioksidan  
bantu lindungi  
tubuh dari  
radikal bebas



POM SI. 114 502 681  
Disarankan untuk usia 6 tahun ke atas

## KANDUNGAN KAYA AKAN ACEROLA

- Sumber alami vitamin C dan Fitonutrien
- Dipanen saat masih berwarna hijau saat masih kaya vitamin C
- Dibudidayakan di kebun acerola terbesar di dunia



## EXTENDED RELEASE

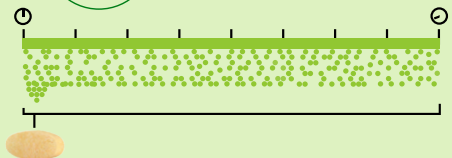

- Memaksimalkan manfaat vitamin C.
- Meminimalkan gangguan pencernaan

 **nutrilite™**

# Dia-B Chrompic

**TAHUKAH KAMU?**



**Chromium picolinate, *Gymnema sylvestre* dan Vanadium** mampu meningkatkan produksi dan efisiensi kerja insulin, sehingga tidak terjadi penumpukan gula di dalam darah

Forouhar, Elena, and Paul Sack. "Non-traditional therapies for diabetes: Fact or fiction." *Journal of Community Hospital Internal Medicine Perspectives*, vol. 2, no. 2, Jan. 2012, p. 18447.

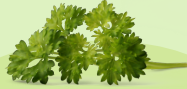

**Konsentrat Parsley** sebagai fitonutrisi bermanfaat sebagai antioksidan untuk kesehatan hati

Bolkent, S et al. "Effects of parsley (*Petroselinum crispum*) on the liver of diabetic rats: a morphological and biochemical study." *Phytotherapy research* : PTR vol. 18,12 (2004): 996-9.



***Garcinia cambogia*** mampu menurunkan metabolisme karbohidrat sehingga menurunkan kadar gula dalam darah

Yamada T, Hida H, Yamada Y. Chemistry, physiological properties, and microbial production of hydroxycitric acid. *Appl Microbiol Biotechnol*. 2007;75(5):977-982.

Mengandung Chromium picolinate yang penting untuk metabolisme makanan yang disertai dengan bahan lainnya seperti *Garcinia cambogia*, *Gymnema sylvestre* dan Vanadium



Konsumsi **NUTRILITE Dia B Chrompic** dan disertai dengan **makanan rendah kalori dan olahraga** untuk hasil yang lebih efisien

POM TI. 104 301 921

Disarankan untuk usia 12 tahun ke atas

**Perhatian:**

Hanya untuk penderita diabetes yang sudah ditetapkan oleh dokter. Suplemen kesehatan yang mengandung Kromium, tidak dianjurkan digunakan secara rutin. Dalam kasus yang sangat jarang terjadi, *Garcinia cambogia* dapat merusak organ hati. Produk ini tidak boleh digunakan pada anak-anak, wanita hamil atau menyusui. Tidak dianjurkan digunakan secara rutin tanpa petunjuk dokter. Selama penggunaan, konsultasikan pada dokter secara berkala. Hentikan penggunaan produk dan temui dokter bila mengalami kuning pada kulit/mata atau kejadian tidak biasa: kelelahan, mual, kehilangan nafsu makan, sakit perut, warna urin gelap, atau gatal-gatal.



 **nutrilite™**

# Garlic & Licorice



## **TAHUKAH KAMU?**

Bawang putih mengandung zat aktif allilin kemudian diubah menjadi allicin di dalam tubuh biasanya digunakan untuk menurunkan tekanan darah.

Selain itu, allicin juga digunakan sebagai anti bakteri dan anti inflamasi, terutama untuk tipus dan diare.



terdapat **ekstrak licorice, parsley** dan **watercress** dengan aroma mint untuk menyamarkan aroma bawang putih

Mengandung **bawang putih** yang ditanam di pegunungan tinggi di California dan Oregon



POM TI. 044 510 861

Disarankan untuk usia 4 tahun ke atas

**Perhatian:**

Hindari penggunaan produk 2 minggu sebelum operasi karena dapat meningkatkan risiko perdarahan. Hentikan pemakaian jika terjadi reaksi alergi. Hindari penggunaan bersama obat-obatan pengencer darah (warfarin, heparin, aspirin)

# bodykey

BY 

Minuman dengan kandungan protein dan serat yang tinggi untuk bantu dukung gaya hidup aktif kamu!



**TANPA**  
Pengawet,  
Pemanis Buatan,  
& Pewarna  
Sintetik

**SUMBER**  
**12 VITAMIN**  
**& 8 MINERAL**

**6g**  
**SERAT**  
**PANGAN**

Chocolate : BPOM RI ML 867009035227  
Berry : BPOM RI ML 867009041227  
Cafe Latte : BPOM RI ML 867009033227



Chocolate    Berry    Cafe Latte

Membantu menjaga tingkat energi		
220 kkal	220 kkal	205 kkal
Protein membantu memberikan rasa kenyang		
18g	17g	17g



Non GMO



Gluten Free



0g Lemak trans



Halal



Tambahkan 250ml air atau susu skim.  
Dapat pula dicampur dengan buah-buahan

nutrilite™  
**GreenTrim**

**MENGANDUNG**

**EGCG DARI**

**EKSTRAK**

**TEH HIJAU**

dengan Teknologi  
GreenSelect  
Phytosome sehingga  
lebih mudah proses  
penyerapannya

**2x**  
1 Tablet  
setelah makan



Mengandung  
Fucoxanthin  
dari **alga  
coklat**



**BEBAS**

**KAFEIN**



POM TI 154 549 611  
Disarankan untuk usia 12 tahun ke atas



Bahan Natural  
membawa EGCG

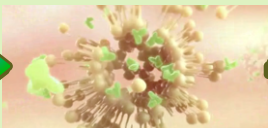

Bantu EGCG  
melewati lapisan usus

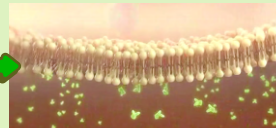

EGCG masuk ke dalam  
usus untuk penyerapan

**Mampu mendukung  
metabolisme lemak  
di sekitar perut dan pinggang**



Perhatian:  
Penggunaan produk ini perlu disertai olahraga teratur dan diet rendah kalori serta rendah lemak untuk mendapatkan hasil optimal.



 **nutrilite™**  
**Lecithin E**

**3x**  
1 Tablet  
Kunyah



Mengandung  
**vitamin E** dari  
**minyak nabati &**  
**lecithin** dari  
**minyak kedelai.**

POM SI. 034 506 741  
Disarankan untuk usia 12 tahun ke atas



**SETIAP TABLETNYA**

**MENGANDUNG**



**7 mg**  
**VITAMIN E**  
**ANTIOKSIDAN**



**291 mg**  
**LESITIN**  
**KEDELA**

- Membantu tubuh menyerap vitamin E dari usus
- Membantu mengemulsi lemak agar mudah diolah

nutrilite™

# Carb Blocker 2

Membantu menjaga kesehatan pencernaan



Mengandung **PHASEOLAMIN** dari White Kidney bean dan **EKSTRAK TOUCHI** dari Kacang Kedelai

### Phaseolamin

mampu mencegah kerja enzim pemecah pati-patian (karbohidrat) di dalam usus

### Ekstrak Touchi

mampu mencegah kerja enzim pemecah gula di dalam usus



**1-3**  
Tablet  
saat makan

Maksimal  
9 Tablet  
per hari



POM TI 044 512 351

Disarankan untuk usia 12 tahun ke atas

## TAHUKAH KAMU?



Studi menyatakan bahwa setiap **3 tablet** mengandung sejumlah Phaseolamin yang dapat **mendukung penurunan berat badan dan lemak**

Perhatian:

Wanita hamil atau menyusui, atau tiap orang dengan gangguan kesehatan, termasuk kencing manis dan hipoglikemia (kadar gula dalam darah rendah), sebaiknya berkonsultasi dengan dokter sebelum menggunakan produk ini.

# XS Ignite

Formulasi yang didukung sains & penelitian  
400mg Moro Red Orange, 2g Isomaltulose, 50mg L-Carnitine

Konsumsi  
maksimal 2  
sachet per hari  
sebelum  
olahraga atau  
sebelum  
makan.



Larutkan dalam  
100ml air suhu  
normal/dingin



BPOM RI ML : 270982000100243  
Disarankan untuk usia 12 tahun ke atas



## MOROSIL

- dari ekstrak Moro Red Orange
- Mengurangi pembentukan lemak
  - Memperbaiki komposisi tubuh

## ISOMALTULOSE

- Sumber energi yang stabil
- Menunjang pembakaran lemak secara alami

## L-CARNITINE

- Mengoptimalkan metabolisme glukosa dan lemak dengan meningkatkan pemakaian energi
- Mencegah stres oksidatif selama latihan & mengurangi kelelahan otot

# XS Multiply

Formulasi yang didukung sains & penelitian **9 EAA, L-Arginine, Taurine**

Konsumsi maksimal 1 sachet per hari setelah olahraga (work-out day) atau kapan pun (non work-out day).



Larutkan dalam 250ml air suhu normal/dingin



B POM RI ML : 270982000200243  
Disarankan untuk usia 12 tahun ke atas

## ASAM AMINO “BEBAS”

- Siap digunakan oleh tubuh
- Menghasilkan stimulasi sintesis protein otot yang lebih cepat

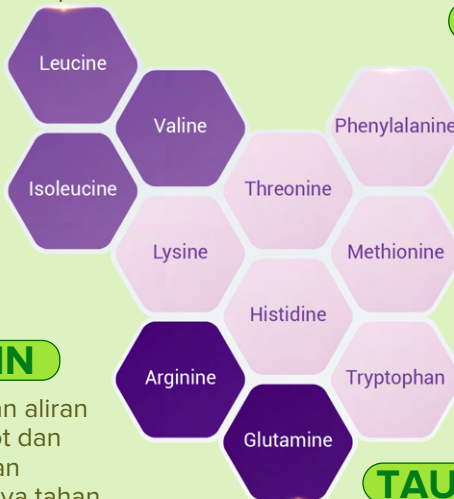

## EAA & BCAA\*

- Mendukung pembentukan dan pemeliharaan otot
- Mendukung pemulihan otot

## L-ARGININ

- Meningkatkan aliran darah ke otot dan meningkatkan kapasitas daya tahan
- Memaksimalkan kemampuan latihan fisik

## TAURIN

- Antioksidan mencegah stres oksidatif
- Mengurangi respon inflamasi yang disebabkan oleh olahraga

\*Branched-Chain Amino Acids (Ileusin, isoleusin, dan valin)



 **nutrilite™**

# Glucosamine with Boswellia

## TAHUKAH KAMU?

Seiring bertambahnya usia, gerakan sendi menjadi lebih kaku dan kurang fleksibel karena jumlah cairan pelumas di dalam sendi berkurang dan tulang rawan menjadi lebih tipis.\*

Perpaduan unik antara **glucosamine hydrochloride** dari kulit udang atau cangkang kepiting dan **Boswellia** serta ekstrak **Acerola** dan **Citrus**.

Berperan untuk membantu memelihara

**KESEHATAN**

**PERSENDIAN**

Glucosamine merupakan komponen penting dalam penyusun tulang rawan yang dapat mendukung mencegah osteoarthritis.



POM SI. 054 321 571  
Disarankan untuk usia 12 tahun ke atas

Perhatian:

Anak-anak di bawah usia 12 tahun, wanita hamil atau menyusui, atau tiap orang dengan gangguan kesehatan, sebaiknya berkonsultasi dengan dokter sebelum menggunakan produk ini.

nutrilite™

# Vitamin D3 1000 IU

## TAHUKAH KAMU?

TERNYATA! **8** dari **10** orang Indonesia mengalami **defisiensi vitamin D**.

## MANFAAT VITAMIN D



Membantu menjaga kesehatan tulang dan gigi<sup>1</sup>



Membantu mendukung kesehatan mental<sup>2</sup>



Membantu menjaga daya tahan tubuh<sup>3</sup>



HALAL



GLUTEN FREE

## TANPA

pemanis buatan, pengawet, dan pewarna sintetis



1x  
1 Softgel

Riset dan formulasi produk didukung dan dilakukan oleh **AMWAY GLOBAL Research & Development**

POM SD 223 072 491

Disarankan untuk usia 12 tahun ke atas

Perhatian:

Periksa kadar Vitamin D darah sesudah penggunaan 6 (enam) bulan atau lebih. Konsultasikan dengan dokter untuk penggunaan pada ibu hamil dan menyusui. Hentikan penggunaan bila terjadi alergi. Konsumsi kalsium sesuai Angka Kecukupan Gizi untuk menghindari hiperkalsemia.

Diolah dari

1. Rathee M, Singla Shefali and Tamrakar A K. Calcium and Oral Health: A Review. Medical science. 2013;2(9): 2277-8179

2. Fazelian S, Amani R, Paknahad Z, Kheiri S, Khajehali L. Effect of Vitamin D supplement on mood status and inflammation in Vitamin D deficient

Type 2 diabetic women with anxiety: A randomized clinical trial. Int J Prev Med 2019;10:17

3. Int. J. Mol. Sci. 2022, 23, 9784. <https://doi.org/10.3390/ijms23179784>

# **nutrilite**<sup>™</sup> **Cal Mag D**

## **TAHUKAH KAMU?**

Antara usia **25** dan **30 tahun**, tulang mencapai kekuatan dan kepadatan maksimal. Ini disebut **Puncak Massa tulang**.

(www.unitypoint.org).

Mengandung 3 nutrisi yaitu **kalsium, magnesium dan vitamin D** untuk menjaga kesehatan tulang

### **NUTRISI DARI RUMPUT LAUT TERKALSIFIKASI**

- Kaya akan kalsium
- Dari perairan Islandia yang tersertifikasi NutriCert.



**3x**  
1 Tablet



**NYAMAN BAGI VEGETARIAN**



POM SI. 074 525 091  
Disarankan untuk usia 4 tahun ke atas

  
**Bilberry  
with Lutein**

**TAHUKAH KAMU?**



Antosianin dari bilberry dapat membantu memperbaiki aliran darah ke seluruh tubuh, termasuk mata.

Mata menggunakan lutein untuk melindungi terhadap oksidasi dan kerusakan yang disebabkan oleh sinar biru energi tinggi serta radiasi elektronik seperti TV, handphone, laptop dan lainnya

(Steve Missler, Ph.D., ilmuwan utama untuk merek Nutrilite™).

**2x**  
1 Softgel



Dengan kombinasi ekstrak **Bilberry**, Ekstrak **Citrus**, DHA yang berasal dari **Tuna Oil**, **Marigold yang mengandung Lutein**, dan Vitamin C dari konsentrat **Acerola Cherry** dapat **membantu memelihara kesehatan mata.**



POM SI 044 317 131  
Disarankan untuk usia 12 tahun ke atas

Perhatian:  
Anak-anak dibawah usia 12 tahun, ibu hamil atau menyusui, atau pasien dalam masa perawatan sebaiknya berkonsultasi dengan dokter sebelum mengkonsumsi produk ini.



# nutrilite™ I-Defense



## TAHUKAH KAMU?

HOLY BASIL adalah salah satu tanaman yang memberikan dukungan untuk sistem imun bawaan dan sistem imun adaptif.\*

**2x**  
1 Tablet  
setelah makan



Kombinasi unik dari beberapa nutrisi esensial

**ZINC (SENG)**

**SELENIUM**

**COPPER (TEMBAGA)**

yang juga bantu jaga daya tahan tubuh,

dilengkapi dengan

**HOLY BASIL**

**CITRUS  
BIOFLAVONOID**

yang bermanfaat untuk membantu memelihara kesehatan tubuh.

POM SI 225 013 171

Disarankan untuk usia  
12 tahun ke atas



 **nutrilite™**

# Liver Health with Milk Thistle and Dandelion Plus

## TAHUKAH KAMU?



Ekstrak **Milk Thistle** mengandung Silymarin yang berfungsi sebagai **antioksidan dan anti-inflamasi**, mampu **menghambat fibrogenesis di hati**, dan mendukung **regenerasi sel hati\***



**Akar Dandelion** membantu **memperbaiki kadar kolesterol normal\*\***



Ekstrak **Turmeric** sebagai **antioksidan** yang mampu **melindungi hati\*\*\***

\*Milk thistle (Silybum marianum): A concise overview on its chemistry, pharmacological, and nutraceutical uses in liver diseases. [www.researchgate.net](http://www.researchgate.net)  
\*\*<https://www.ncbi.nlm.nih.gov/pmc/articles/PMC2820990/>  
\*\*\*<https://www.huhs.edu/sites/default/files/files/Detoxification.pdf>

**2x**  
1 Tablet



Kombinasi unik dari Milk Thistle, Akar Dandelion dan Turmeric dalam satu tablet untuk memelihara kesehatan hati.

POM TI. 094 540 631

Disarankan untuk usia 12 tahun ke atas

Perhatian:

Usia di bawah 12 tahun, wanita hamil atau menyusui, atau orang yang mengalami gangguan kesehatan sebaiknya berkonsultasi dengan dokter sebelum menggunakan produk ini

 **nutrilite™**

# Wheat Germ E

## TAHUKAH KAMU?

Vitamin E adalah antioksidan penting yang larut dalam lemak, yang dapat meningkatkan keteraturan membran lipid, sehingga membran menjadi lebih rapat dan stabilitas sel menjadi lebih besar.

Vitamin E sebagai antioksidan mampu menjaga kualitas darah dan mampu mencegah beberapa penyakit seperti kanker, penyakit kardiovaskular, katarak dan juga gejala asma.\*



Dilapisi oleh gelatin sapi sehingga mudah ditelan

POM SI 024 302 521  
Disarankan untuk usia 4 tahun ke atas



Mengandung Vitamin E dari minyak biji gandum untuk memelihara kesehatan

 **nutrilite™**

# Mixed Collagen Drink

## TAHUKAH KAMU?

75% bagian kulit adalah kolagen yang berperan dalam elastisitas dan kelembapan kulit. Produksinya menurun rata-rata mulai usia 25 tahun.\*

**2x**  
1 Sachet



**Bioenzymatic Technology** membuat peptida mudah diserap ke dalam tubuh



Larutkan dalam 150ml air

BPOM RI ML 867009039227



## REACTIVATE

**Marine Collagen Oligopeptide Ikan Cod dari Samudra Pasifik Utara**

Berfungsi untuk membantu\*\*:

- Merangsang sintesis kolagen
- Meningkatkan sintesis Hyaluronic Acid (HA) di kulit



## RESTORE

**Soybean Protein Peptide Non-GMO**

Berfungsi membantu mengurangi kerusakan kulit & mendukung perbaikan sel\*\*



## PROTECT

**Chrysanthemum Extract**

Berfungsi untuk membantu\*\*\*:

- Mencerahkan warna kulit
- Perlindungan UV dari dalam dan
- Booster antioksidan

\*) K. Geise et al. Col/agens-structure, function, and biosynthesis. *Advanced Drug Delivery Reviews* 55 (2003)/ 1531-1546  
\*\*) Y. Tokudome et al. Effects of soybean peptide and collagen peptide on collagen synthesis in normal human dermal fibroblasts. *Int J Food Sci Nutr* 2012 Sep;63(6):689-95 doi:10.3109/09637486.2011.652597  
\*\*\*) Gui, et al. *Journal of Traditional and Complementary Medicine* 4 (2014) 171-1716



# **nutrilite™** **Cistanche**

## **TAHUKAH KAMU?**

Di Cina, cistanche dikenal sebagai **nutrisi anti aging**. Selain itu, cistanche mendukung **komunikasi antar sel otak** (menjaga kadar neurotransmitter) dan sebagai **antioksidan otak**.



**2x**  
1 Tablet

Sebuah studi menyatakan, dengan 300mg Cistanche selama 6 minggu **mampu meningkatkan memori\***

POM TI. 124 546 491  
Disarankan untuk usia 12 tahun ke atas



Mengandung **Cistanche tubulosa**, yang merupakan bahan herbal yang secara tradisional digunakan untuk membantu sirkulasi darah

**nutrilite™**

# Herbal Good Sleep

## TAHUKAH KAMU?

Lebih dari 50% orang dewasa di Indonesia tidur kurang dari 7 jam/hari  
(Survei YouGov, 2023)

Durasi tidur yang cukup harus disertai dengan kualitas tidur yang baik. Dengan tidur yang cukup dan berkualitas, tubuh memiliki waktu yang diperlukan untuk memperbaiki diri, meningkatkan fungsi otak, serta menjaga keseimbangan emosi dan fisik.



POM TR245031791

Disarankan untuk usia 18 tahun ke atas

## PLANT-POWERED EXTRACT

Kombinasi ekstrak tiga bahan alami Chamomile, Passionflower, Rosemary



**TANPA**  
PEWARNA &  
PENGAWET  
BUATAN



444,40 mg  
**Ekstrak Chamomile**

Mengandung apigenin yang mengikat reseptor GABA sehingga merelaksasi tubuh untuk dapat tertidur, serta meningkatkan kualitas tidur.

22,20 mg  
**Ekstrak Passionflower**

Dikenal dapat membantu mengurangi waktu yang dibutuhkan untuk tertidur dan meningkatkan durasi tidur.

11,13 mg  
**Ekstrak Rosemary**

Kaya antioksidan asam rosmarinat yang dikenal dapat membantu mengurangi kecemasan sehingga meningkatkan kualitas tidur.

Perhatian

Tidak boleh dikonsumsi jika mengemudi atau mengoperasikan mesin yang membutuhkan konsentrasi tinggi.

 **nutrilite™**

# Herbals Primrose Plus

## TAHUKAH KAMU?



Asam Gamma Linolenat (AGL) di dalam minyak Evening Primrose dan Borage berfungsi mengatur keseimbangan hormon wanita yang dapat mengurangi rasa nyeri saat menstruasi.\*

Dalam pengobatan Cina, Dong Quai biasa digunakan untuk pengobatan sakit kepala, sindrom premenstruasi, hot flashes dan arthritis.\*\*

**1-4**  
Softgel  
perhari



Mengandung **Asam Gamma Linolenat (AGL)** yang berasal dari **minyak Evening Primrose** dan **Borage**

Tambahan **chasteberry, jahe, ekstrak dong quai, lemon** serta **karotene alami**



**Mampu memelihara kesehatan wanita**

POM SI 034 305 691

Disarankan untuk usia 12 tahun ke atas

**Perhatian:**

Tidak boleh diberikan pada anak-anak, wanita hamil atau menyusui. Hentikan pemakaian 2 minggu sebelum operasi karena meningkatkan risiko perdarahan. Berinteraksi dengan obat pengencer darah.

**Kontraindikasi:** Tidak boleh digunakan pada pasien epilepsi.

**Efek Samping:** Sakit kepala dan gangguan pencernaan seperti mual, muntah, diare, perut kembung.

\*Period Pain - Women's Health Concern. [https://www.womens-health-concern.org/wp-content/uploads/2015/02/WHC\\_FS\\_PeriodPain.pdf](https://www.womens-health-concern.org/wp-content/uploads/2015/02/WHC_FS_PeriodPain.pdf)  
\*\*<http://ntp.niehs.nih.gov/>

 **nutrilite™**

# Phytopowder

“KESEGARAN YANG LEBIH SEHAT”

## LEMON

Mengandung lemon, sea buckthorn, pineapple, pomegranate



BPOM RI ML 267009010227

## CHERRY

Mengandung vitamin C dari ceri acerola & zinc



BPOM RI ML 267009013227

Kaya Vitamin B Kompleks yang mendukung aktivitas sehari-hari

Mendukung variasi asupan fitonutrisi dari tanaman organik

Memiliki rasa yang NIKMAT!

## CARA

## PENGGUNAAN:



1 sendok takar



Larutkan dalam 250ml air suhu normal/dingin



 **nutrilite™**

# Kids Chewable Iron

## TAHUKAH KAMU?

Zat besi merupakan salah satu sumber pembentuk sel darah merah dan memberikan energi untuk mengantarkan oksigen ke seluruh tubuh

Zat besi merupakan salah satu sumber pembentuk sel darah merah dan memberikan energi untuk mengantarkan oksigen ke seluruh tubuh

Sebuah studi menyatakan bahwa kekurangan zat besi dapat mempengaruhi fungsi imun tubuh, daya konsentrasi dan kenaikan berat badan rendah

(<https://www.macpedis.com/documents/IronDeficiencyChildren.pdf>)



**1-2**  
Tablet

Tablet kunyah dengan rasa vanila sehingga aman untuk anak-anak dalam **memenuhi** kebutuhan zat besi

**Fe**

Mengandung zat besi (**ferrous lactate**) yang mudah diserap oleh tubuh

POM SI. 044 512 061

Disarankan untuk usia 1 tahun ke atas

 **nutrilite™**

# Kids Chewable Cal Mag

## TAHUKAH KAMU?

Kalsium membantu dalam pembentukan dan pemeliharaan tulang dan gigi, sementara magnesium diperlukan untuk mobilisasi kalsium dalam tubuh, sehingga membantu dalam pertumbuhan tulang, dan bermanfaat untuk saraf dan otot

(<http://repository.uinjkt.ac.id/dspace/bitstream/123456789/2390/1/RENI%20AGUSTIANI-FKIK.pdf> & <https://pdfs.semanticscholar.org/3087/7dd576b32a68645918b215264906e527ffe8.pdf>)

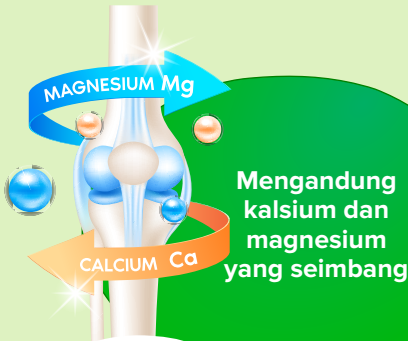

Tablet kunyah  
dengan rasa buah  
yang disukai  
anak-anak

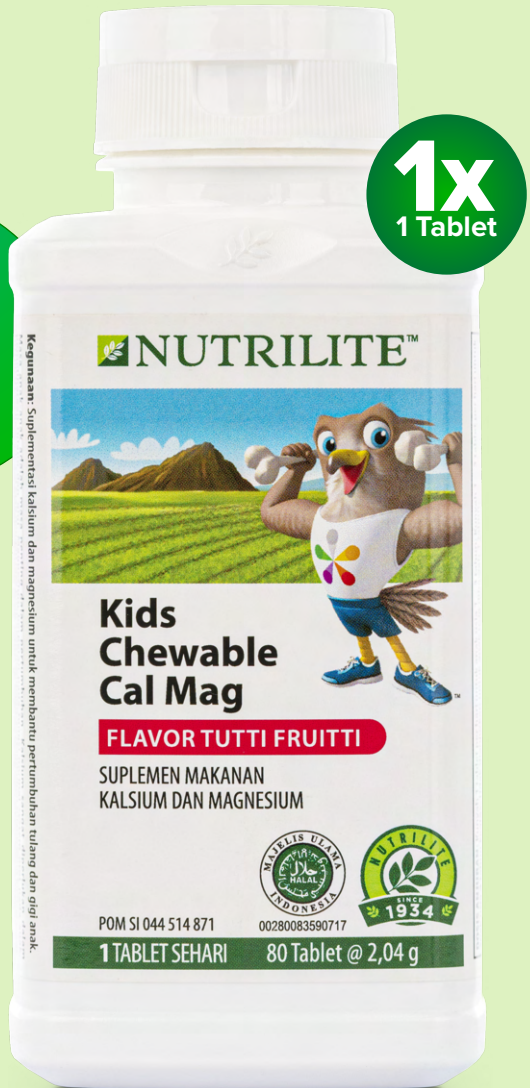

POM SI. 044 514 871  
Disarankan untuk usia 1 tahun ke atas

# Chewable Concentrate Fruits & Vegetables

Terdiri dari konsentrat buah dan sayur yang dapat membantu memelihara daya tahan tubuh



Mengandung  
**21 mg  
Vitamin C**

**1x**  
1 Tablet



**5 Porsi  
Buah & Sayur**



**1 Tablet  
Kandungan  
Fitonutrisinya**



POM SI. 064 522 781  
Disarankan untuk usia 4 tahun ke atas

## TAHUKAH KAMU?

Fitonutrisi bermanfaat untuk kesehatan tubuh secara spesifik, seperti:



Lycopene untuk kesehatan paru dan mencegah asma



Lutein untuk kesehatan mata



Quercetin untuk kesehatan tulang dan daya tahan tubuh



Ellagic acid untuk kesehatan pencernaan



Hesperidin untuk sistem metabolisme

# Acerola C

## TAHUKAH KAMU?

Vitamin C merupakan vitamin yang larut air sehingga penyerapannya akan lebih baik jika disertai dengan air minum. Vitamin C dapat diperoleh banyak dari sayuran dan buah yang memiliki fungsi:



Sebagai antioksidan alami yang berfungsi untuk meningkatkan daya tahan tubuh



Mengaktivasi pembentukan kolagen yang dapat dimanfaatkan tubuh untuk kekenyalan kulit, jaringan sendi dan jaringan tulang



Mendukung penyerapan zat besi agar lebih mudah diserap ke dalam tubuh

(Essential Role of Vitamin C and Zinc in Child Immunity and Health. The Journal of International medical research 38(2):386-414 - April 2010)

Mengandung vitamin C dari konzentrat ceri acerola dan jeruk sehingga menghasilkan bioflavonoids yang kompleks.

**1x**  
1 Tablet  
Kunyah



Bermanfaat untuk memenuhi kebutuhan vitamin C dan memiliki tingkat keasaman tertentu diharapkan diperhatikan untuk anak penderita maag.

POM SI. 044 512 031  
Disarankan untuk usia 1 tahun ke atas





[www.amway.id](http://www.amway.id)  
[www.nutriline.co.id](http://www.nutriline.co.id)



@nutriline\_id



Nutriline Indonesia

 **nutrilite**<sup>™</sup>

**#TanyaAja** produk di sini:

